

Tarifs

2019/2020



Hôtel thématique 4 étoiles « El Andaluz »

Tarifs individuels

Saison estivale 2019 : 06.04 – 03.11.2019
Saison hivernale 2019/2020 : 23.11.2019 – 06.01.2020*

| NP en chambre standard | Adultes (à partir de 12 ans) | Enfants (de 4 à 11 ans) |
|------------------------|------------------------------|-------------------------|
| Chambre à 4 lits | 75,50 € | 49,00 € |
| Chambre à 3 lits | 85,00 € | 58,50 € |
| Chambre double | 107,50 € | 81,50 € |
| Chambre simple | 167,50 € | - |

Tous les prix s'entendent par personne. *(sauf 24/25.12.2019)

| Catégories de chambres spéciales | Caractéristiques | Supplément par chambre/nuît sur les tarifs des chambres standards |
|---|--|---|
| Chambre « Confort » (max. 3 personnes) | balcon, minibar incl. | 100,00 € |
| Chambre « Deluxe » (max. 5 personnes) 1 chambre à coucher et 1 lit superposé dans l'espace salon + canapé (-lit) | baignoire, minibar incl., radio-réveil iHome | 125,00 € |

- La catégorie de prix est définie selon le nombre de personnes payantes âgées de plus de quatre ans.
- La réduction enfant dans les chambres multiples exige la présence d'au moins un adulte dans la chambre.
- Lors de la réservation d'une chambre standard à plusieurs lits, l'hébergement se fait dans une pièce commune. Vous ne pourrez pas prétendre à des chambres séparées.
- Les enfants jusqu'à l'âge de trois ans peuvent dormir gratuitement dans le lit de leurs parents. Néanmoins, un seul enfant au maximum est autorisé dans le lit des parents. Des lits bébé sont disponibles sur demande (6,00 €/jour). Le tarif pour un lit séparé pour un enfant de moins de quatre ans est de 15,00 €/jour.
- Toutes les chambres et suites sont climatisées.

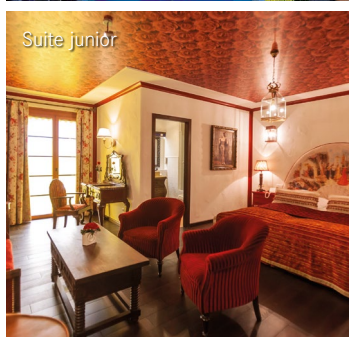

ASTUCE

Réservez dès maintenant

En réservant en ligne dès maintenant pour certaines périodes définies, vous bénéficierez de 20% de réduction sur votre formule de séjour à l'hôtel ! Infos disponibles sur europapark.de/offres-speciales

Hôtel thématique 4 étoiles « El Andaluz »

Tarifs individuels

Saison estivale 2019 : 06.04 – 03.11.2019
Saison hivernale 2019/2020 : 23.11.2019 – 06.01.2020*

| Suites | Caractéristiques | Supplément par suite/nuît sur les tarifs des chambres standards |
|---|--|---|
| Suite junior (max. 2 personnes) 1 chambre avec espace salon et couchage | balcon, baignoire, 1 TV écran plat, coffre-fort, minibar incl., radio-réveil iHome | 175,00 € |
| Suite thématique (max. 4 personnes) 1 chambre à coucher et 1 lit superposé dans l'espace salon | baignoire, 2 TV écran plat, coffre-fort, minibar incl., radio-réveil iHome | 250,00 € |
| Suite royale** (max. 4 personnes) 1 chambre à coucher et 1 lit superposé dans l'espace salon | balcon, baignoire, 2 TV écran plat, coffre-fort, minibar incl., machine à café, radio-réveil iHome | 355,00 € |

*(sauf 24/25.12.2018) **Non adaptées aux personnes en fauteuil roulant.



ASTUCE

Entrée VIP

Vous bénéficiez d'une entrée VIP réservée aux résidents des hôtels d'Europa-Park d'où vous pourrez accéder directement au Europa-Park (en présentant un billet d'entrée valide). Certaines attractions sont ouvertes 30 minutes à l'avance en été et 60 minutes à l'avance en hiver, en exclusivité pour les résidents des hôtels.

Entrée en combinaison avec une nuitée dans les hôtels d'Europa-Park

Saison estivale 2019

| Europa-Park | Adultes (à partir de 12 ans) | Enfants (de 4 à 11 ans) |
|-------------------------|------------------------------|-------------------------|
| Billet d'entrée 1 jour | 52,00 € | 44,50 € |
| Billet d'entrée 2 jours | 97,50 € | 83,00 € |
| Billet d'entrée 3 jours | 124,00 € | 103,00 € |

Saison hivernale 2019/2020 23.11.2019 - 06.01.2020 & 11/12.01.2020*

| Europa-Park | Adultes (à partir de 12 ans) | Enfants (de 4 à 11 ans) |
|-------------------------|------------------------------|-------------------------|
| Billet d'entrée 1 jour | 47,00 € | 39,50 € |
| Billet d'entrée 2 jours | 80,00 € | 67,00 € |
| Billet d'entrée 3 jours | 103,00 € | 87,00 € |

Tous les prix s'entendent par personne. *(sauf 24/25.12.2019)

| Rulantica (à partir de 29.11.2019)* | Adultes (à partir de 12 ans) | Enfants (de 4 à 11 ans) |
|-------------------------------------|------------------------------|-------------------------|
| Billet d'entrée 1 jour | 38,50 € | 35,50 € |

Tous les prix s'entendent par personne. *(sauf 24/25.12.2019)

La capacité est limitée à Rulantica. Pour accéder à l'univers aquatique, les billets d'entrée devront être achetés au préalable pour un jour défini via la billetterie en ligne. L'univers aquatique Rulantica est actuellement en phase de construction. Si jamais son ouverture venait à être reportée, et que votre billet réservé est concerné par ce report, nous vous informerons dans les plus brefs délais. Dans ce cas, nous nous réservons le droit d'annuler la réservation. Les paiements déjà effectués seront bien évidemment immédiatement remboursés. Nous pouvons aussi vous proposer de décaler l'ensemble de la réservation dans ce cas.